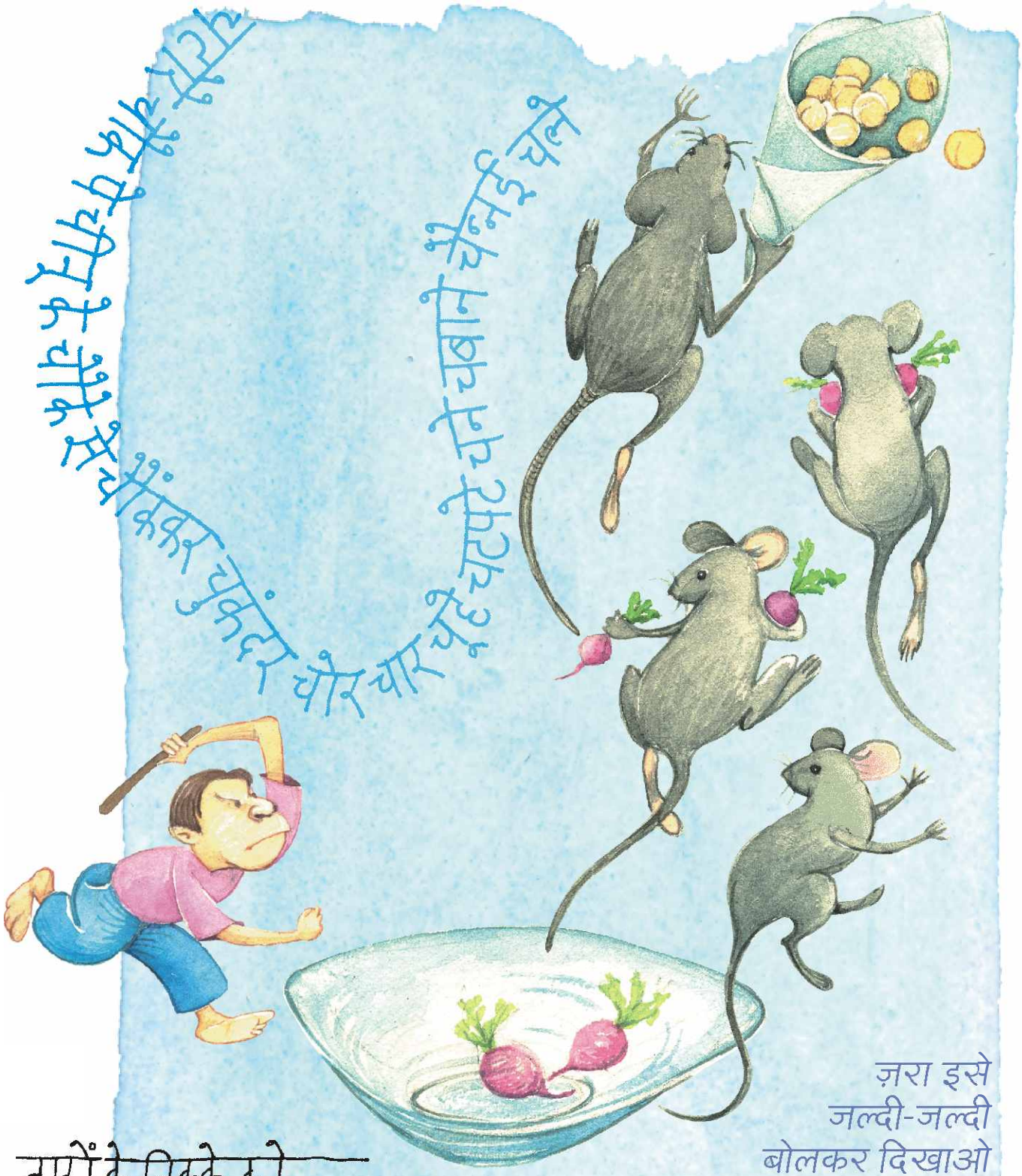

ज़रा इसे
जल्दी-जल्दी
बोलकर दिखाओ

पीठ ऊँची ऊँट की ऊँची पीठ ऊँट की

तारों के तिक्के को
तोतों ने तुक्के से
तीतर के तंबू में
तीले भर के तार पर लटकाया

चित्र : दिलीप चिंचालकर